# ベンチトップ型検査用アダプター

**2025 年 3 月**

VIAVI ソリューションズは、Inspect Before You Connect™（接続前に検査）とクリーンな作業に役立つ、さまざまなベンチトップ型検査用アダプターを取り揃えています。この包括的なアダプターガイドをご覧の上、www.viavisolutions.com/ja-jp から、または電話 1-844-GO VIAVI（+1-844-468-4284）で必要なものをご注文ください。

## 目次

FMA アダプター ..... 2
FMAX アダプター ..... 6
FMAG アダプター ..... 14
FMBT アダプター ..... 16

## 主な用語

| チップ/アダプターシリーズ | 説明 | 対応デバイス |
|---|---|---|
| FMA | 検査用アダプター | FVDi シリーズ<br>ベンチトップ型 |
| FMAX | 検査用アダプター | FVAi シリーズ<br>ベンチトップ型<br>SmartClass<br>ファイバー PCM* |
| FMAG | 検査用アダプター | FVAM-1000 シリーズ<br>ベンチトップ型 |
| FMBT | 検査用アダプター | FVAM-2000 シリーズ<br>ベンチトップ型 |

* PCM = Patch Cord Microscope（パッチコード型マイクロスコープ）

## FMA アダプター

FMAシリーズアダプターは、パッチコード検査用に設計されています。これらのアダプターは、**FV ベンチトップ型マイクロスコープ**に接続します。FBPT-UFMA を FBPP-BAP1 アダプターと組み合わせることで、**FiberChek™** および **FBP-P5000i** に接続することもできます。FMAシリーズアダプターはすべて雄ねじ式です。

| カタログパーツ番号 | 区分 | 製品画像 | 説明 | コネクター画像 |
|---|---|---|---|---|
| FMA-E2A | E2000 | | E2000 APC アダプター | |
| FMA-FCPC | FC | 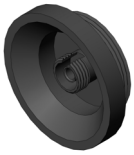 | FC/PC アダプター | |
| FMA-FC-APC | FC | | FC/APC アダプター | |
| FMA-LC | LC | | LC/PC シンプレックスアダプター | |
| FMA-LC-2X | LC | | LC/PC デュプレックスアダプター | |
| FMA-LC-APC | LC | | LC/APC シンプレックスアダプター | |
| FMA-LCA-2X | LC | | LC/APC デュプレックスアダプター | |
| FMA-SC | SC | | SC/PC アダプター | |

## FMA アダプター（続き）

| カタログパーツ番号 | 区分 | 製品画像 | 説明 | コネクター画像 |
|---|---|---|---|---|
| FMA-SC-APC | SC | 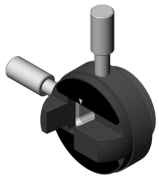 | SC/APC アダプター | |
| FMA-SMA | SMA | 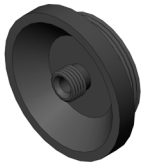 | SMA アダプター | |
| FMA-ST | ST | | ST アダプター | |
| FMA-U12 | ユニバーサル | | ユニバーサル 1.25mm PC アダプター | |
| FMA-UA12-P | ユニバーサル | | ユニバーサル 1.25mm APC アダプター | |
| FMA-U25-SF | ユニバーサル | | ユニバーサル 2.5mm PC アダプター、スリップフィット | |
| FMA-UAPC | ユニバーサル | | ユニバーサル 2.5mm APC アダプター | |
| FMA-MTP | リボン | 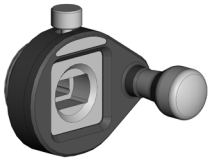 | MTP/MPO RibbonDrive アダプター、MM | |
| FMA-MTPA | リボン | 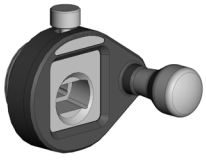 | MTP/MPO RibbonDrive アダプター、SM | |

## FMA アダプター（続き）

| カタログパーツ番号 | 区分 | 製品画像 | 説明 | コネクター画像 |
|---|---|---|---|---|
| FMA-MT | リボン | 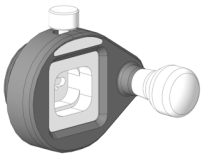 | MT フェルール RibbonDrive アダプター、MM | |
| FMA-MTA | リボン | 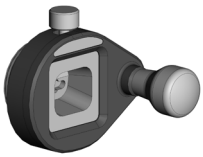 | MT フェルール RibbonDrive アダプター、SM | |
| FMA-MIL1 | その他 | | Mil 29504-14-15 端子オスアダプター | |
| FMA-MIL2 | その他 | | Mil 29504-4-5 端子オスアダプター | |
| FMA-COD | FTTX | 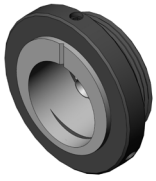 | OptiTap シンプレックスプラグアダプター | |
| FMA-COD-MTA-P | FTTX | 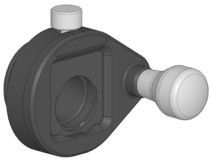 | OptiTip RibbonDrive プラグアダプター、SM | |
| FMA-BIC | その他 | 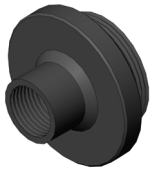 | バイコニックアダプター | |
| FMA-CS | その他 | | CS/PC アダプター | 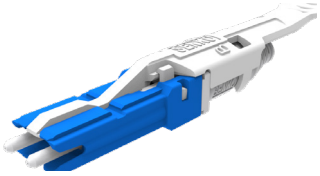 |

## FMA アダプター（続き）

| カタログパーツ番号 | 区分 | 製品画像 | 説明 | コネクター画像 |
|---|---|---|---|---|
| FMA-D4 | その他 | 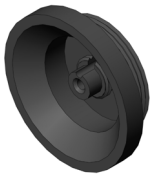 | D4 アダプター | |
| FMA-MTRJ-1 | その他 | | MTRJ アダプター、シンプルタイプ | |
| FMA-URM | その他 | | URM アダプター | |
| FMA-URMA | その他 | | URM APC アダプター | |

## FMAX アダプター

FMAX シリーズのアダプターは、パッチコード検査用の次世代アダプターであり、新規のサービス展開やプロジェクトに強くお勧めします。これらのアダプターは、**SmartClass ファイバーシリーズの FV ベンチトップ型マイクロスコープ**およびパッチコードマイクロスコープに接続できます。これらは、**FVA シリーズマイクロスコープ (2030 および 2400)**に唯一推奨されるアダプターです。注：FMAX「SL シリーズ」アダプターは、FVAi-2030 での使用に最適化されています。

また、FBPT-UFMAE と FBPP-BAP1 と組み合わせることで、**FiberChek™ プローブ** および **FBP-P5000i** に接続することもできます。FMAX シリーズのアダプターはすべて雌ねじ式です。

| カタログパーツ番号 | 区分 | 製品画像 | 説明 | コネクター画像 |
|---|---|---|---|---|
| FMAX-CA1 | その他 | 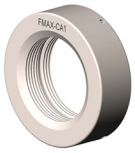 | カップリングアダプターは FMA アダプターを FMAX に変換 | |
| FMAX-LC-SL35 | LC | | LC/PC シンプレックスアダプター SL シリーズ：35 度の面取り | |
| FMAX-LCA-SL35 | LC | | LC/APC シンプレックスアダプター SL シリーズ：35 度の面取り | |
| FMAX-LC-DUX-SL35 | LC | 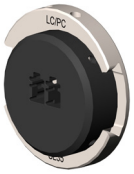 | LC/PC スライド式デュプレックスアダプター SL シリーズ：35 度の面取り | |
| FMAX-LCA-DUX-SL35 | LC | | LC/APC スライド式デュプレックスアダプター SL シリーズ：35 度の面取り | |
| FMAX-LC-2X-SL35 | LC | | LC/PC 固定式デュプレックスアダプター SL シリーズ：35 度の面取り | |
| FMAX-LC | LC | | LC/PC シンプレックスアダプター | |

## FMAX アダプター（続き）

| カタログパーツ番号 | 区分 | 製品画像 | 説明 | コネクター画像 |
|---|---|---|---|---|
| FMAX-LC-DUX | LC | | LC/PC デュプレックスアダプター | |
| FMAX-LCA-DUX | LC | | LC/APC デュプレックスアダプター | |
| FMAX-LCA | LC | | LC/APC シンプレックスアダプター | |
| FMAX-LC-2X | LC | | LC/PC 固定式デュプレックス<br>アダプター | |
| FMAX-LC-2X-MINI | LC | | LC/PC 固定式ミニデュプレックス<br>アダプター | |
| FMAX-SC-SL30 | SC | | SC/PC シンプレックスアダプター<br>SL シリーズ：30 度の面取り | 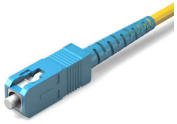 |
| FMAX-SCA-SL30 | SC | | SC/APC シンプレックスアダプター<br>SL シリーズ：30 度の面取り | |
| FMAX-SCA-SL41 | SC | | SC/APC シンプレックスアダプター<br>SL シリーズ：41 度の面取り | |

## FMAX アダプター（続き）

| カタログパーツ番号 | 区分 | 製品画像 | 説明 | コネクター画像 |
|---|---|---|---|---|
| FMAX-SC-DUX-SL30 | SC | | SC/PC デュプレックスアダプター<br>SL シリーズ：30 度の面取り | |
| FMAX-SC2-SL30 | SC | | SC2/PC シンプレックスアダプター<br>SL シリーズ：30 度の面取り | |
| FMAX-SCA2-SL30 | SC | | SC2/APC シンプレックスアダプター<br>SL シリーズ：30 度の面取り | |
| FMAX-SCA2-SL41 | SC | | SC2/APC シンプレックスアダプター<br>SL シリーズ：41 度の面取り | |
| FMAX-SC | SC | | SC/PC アダプター | 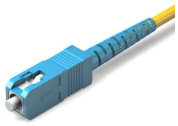 |
| FMAX-SC-DUX | SC | | SC/PC デュプレックスアダプター | |
| FMAX-SCA | SC | | SC/APC アダプター | |
| FMAX-SC2 | SC | | SC2/PC アダプター | |
| FMAX-SCA2 | SC | | SC2/APC アダプター | |

## FMAX アダプター（続き）

| カタログパーツ番号 | 区分 | 製品画像 | 説明 | コネクター画像 |
|---|---|---|---|---|
| FMAX-U12-SL35 | ユニバーサル | | ユニバーサル 1.25mm PC アダプター | |
| FMAX-U12A-SL35 | ユニバーサル | | ユニバーサル 1.25mm APC アダプター SL シリーズ：35 度の面取り | |
| FMAX-U25-SL30 | ユニバーサル | | ユニバーサル 2.5mm PC アダプター SL シリーズ：30 度の面取り | |
| FMAX-U25A-SL30 | ユニバーサル | | ユニバーサル 2.5mm APC アダプター SL シリーズ：30 度の面取り | |
| FMAX-U25A-SL41 | ユニバーサル | | ユニバーサル 2.5mm APC アダプター SL シリーズ：41 度の面取り | |
| FMAX-U12 | ユニバーサル | | ユニバーサル 1.25mm PC アダプター | |
| FMAX-U12A | ユニバーサル | | ユニバーサル 1.25mm APC アダプター | |
| FMAX-U25 | ユニバーサル | 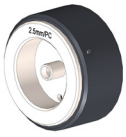 | ユニバーサル 2.5mm PC アダプター | |
| FMAX-U25A | ユニバーサル | | ユニバーサル 2.5mm APC アダプター | |
| FMAX-MTP | リボン | | MTP/MPO RibbonDrive アダプター、MM | |

## FMAX アダプター（続き）

| カタログパーツ番号 | 区分 | 製品画像 | 説明 | コネクター画像 |
|---|---|---|---|---|
| FMAX-MTPA | リボン | | MTP/MPO RibbonDrive アダプター、SM | |
| FMAX-MTPA-1 | リボン | | MTP/MPO RibbonDrive アダプター、SM、デュアルキー | |
| FMAX-MT | リボン | | MT フェルール RibbonDrive アダプター、MM | |
| FMAX-MTA | リボン | | MT フェルール RibbonDrive アダプター、SM | |
| FMAX-MMCA | その他 | | MMC メスアダプター | 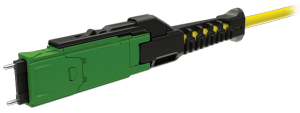 |
| FMAX-SN-MTA | その他 | | ユニバーサル SN MT アダプター | |
| FMAX-TMTA | その他 | | TMT/APC メスアダプター | |
| FMAX-COD | FTTX | 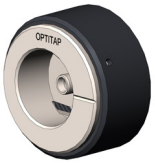 | OptiTap シンプレックスプラグアダプター | |
| FMAX-COD-TH | FTTX | | OptiTap トップハーフメスアダプター | |

## FMAX アダプター（続き）

| カタログパーツ番号 | 区分 | 製品画像 | 説明 | コネクター画像 |
|---|---|---|---|---|
| FMAX-COD-MTA-P | FTTX | | OptiTip および HMFOC メスアダプター | |
| FMAX-DLX | FTTX | 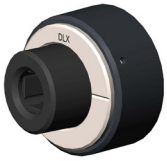 | DLX アダプター | |
| FMAX-CS-SL35 | その他 | | CS/PC シンプレックスアダプター<br>SL シリーズ：35 度の面取り | 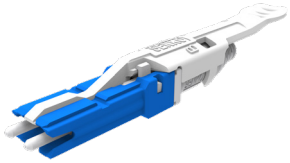 |
| FMAX-CS-APC-SL35 | その他 | | CS/APC シンプレックスアダプター<br>SL シリーズ：35 度の面取り | 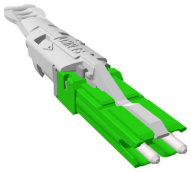 |
| FMAX-SN-SL35 | その他 | | SN/PC シンプレックスアダプター<br>SL シリーズ：35 度の面取り | |
| FMAX-SN-APC-SL35 | その他 | | SN/APC シンプレックスアダプター<br>SL シリーズ：35 度の面取り | |
| FMAX-SN-BTW1-SL35 | その他 | | SN ジュニアメスアダプター<br>SL シリーズ：35 度の面取り | |
| FMAX-SN-BTW2-SL35 | その他 | | SN コンパクトメスデュプレックス<br>アダプター<br>SL シリーズ：35 度の面取り | |

## FMAX アダプター（続き）

| カタログパーツ番号 | 区分 | 製品画像 | 説明 | コネクター画像 |
|---|---|---|---|---|
| FMAX-MDC-SL35 | その他 | | MDC/PC シンプレックスアダプター SL シリーズ：35 度の面取り | 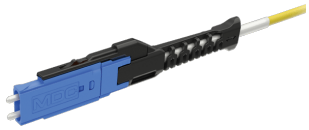 |
| FMAX-MDC-APC-SL35 | その他 | | MDC/APC シンプレックスアダプター SL シリーズ：35 度の面取り | 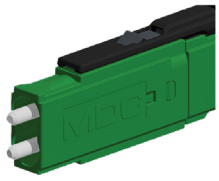 |
| FMAX-MDC-SL35 | その他 | | MDC/APC Jr シンプレックスアダプター SL シリーズ：35 度の面取り | 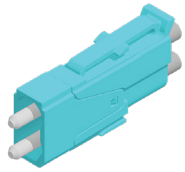 |
| MAX-MDC-APC-JR | その他 | | MDC/APC Jr アダプターメス | |
| FMAX-CS | その他 | | CS/PC アダプター | |
| FMAX-CS-APC | その他 | | CS/APC アダプター | |
| FMAX-E2A | その他 | | E2000/APC アダプター | |
| FMAX-MDC | その他 | | MDC/PC アダプター | |

## FMAX アダプター（続き）

| カタログパーツ番号 | 区分 | 製品画像 | 説明 | コネクター画像 |
|---|---|---|---|---|
| FMAX-MDC-APC | その他 | | MDC/APC アダプター | |
| FMAX-SN | その他 | | SN/PC アダプター | |
| FMAX-SN-APC | その他 | | SN/APC アダプター | |
| FMAX-SN-BTW1 | その他 | | SN ジュニアメスアダプター | |
| FMAX-SN-BTW2 | その他 | | SN コンパクトメスアダプター | |
| FMAX-IP16-SN | その他 | | IP-16 プラグアドバンストファイバーマイクロスコープアダプター、メス | 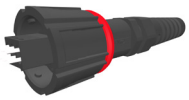 |
| FMAX-AC951 | その他 | | AC951 ユニバーサルクラムシェルアダプター、メス | |
| FMAX-AC951A | その他 | | AC951 ユニバーサルクラムシェル APC アダプター、メス | |

## FMAG アダプター

FMAG シリーズアダプターは、パッチコード検査用に設計されており、**FVAm ベンチトップ型マイクロスコープ**に接続できます。このシリーズのアダプターは磁気接続を利用しているため、別の種類のアダプターにすぐに交換して、高精度のアラインメントを行うことができます。FMAG シリーズの各アダプターには、緑色（APC）と青色（PC）に色分けされたインジケータを押すだけで、APC コネクターと PC コネクターの両方を検査する機能があります。

| カタログパーツ番号 | 区分 | 製品画像 | 説明 | コネクター画像 |
|---|---|---|---|---|
| FMAG-MPO | リボン | | MTP/MPO アダプター、MM/SM、PC/APC | 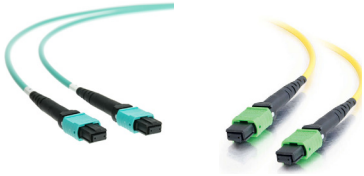 |
| FMAG-MPO-1 | リボン | | MTP/MPO アダプター、MM/SM、PC/APC、反転キー | |
| FMAG-MT | リボン | | MT フェルールアダプター、MM/SM、PC/APC | |
| FMAG-OSFP | リボン | | OSFP アダプター、MM/SM、PC/APC | |
| FMAG-QSFP | リボン | | QSFP アダプター、MM/SM、PC/APC | |
| FMAG-U25 | ユニバーサル | | ユニバーサル 2.5mm アダプター、MM/SM、PC/APC | 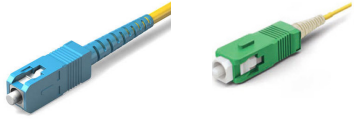 |
| FMAG-SC | SC | | SCアダプター、MM/SM、PC/APC | 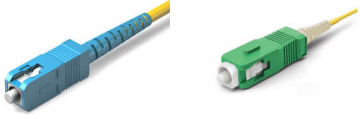 |
| FMAG-U12 | ユニバーサル | | ユニバーサル 1.25mm アダプター、MM/SM、PC/APC | 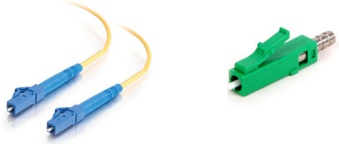 |

## FMAG アダプター（続き）

| カタログパーツ番号 | 区分 | 製品画像 | 説明 | コネクター画像 |
|---|---|---|---|---|
| FMAG-LC | LC | | LC アダプター、SM/MM、PC/APC | 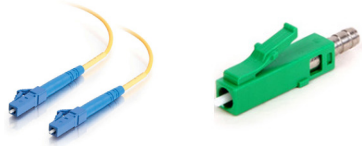 |
| FMAG-MMC | その他 | | MMC アダプター、SM/MM、PC/APC | |
| FMAG-TMT | その他 | | TMT アダプター、SM/MM、PC/APC | |
| FMAG-AC951 | その他 | | AC951 ユニバーサルクラムシェル磁気アダプター、SM/MM、PC/APC | |

## FMBT アダプター

FMBT シリーズアダプターは、バルクヘッドおよびパッチコード（接続スリーブを使用）の検査向けです。これらは、**FVAM-2000 ベンチトップ型マイクロスコープ**に接続できます。FMBT シリーズアダプターは AutoID 機能を搭載しており、このため FVAM-2000 マイクロスコープと直接通信して、特定の光学設定やその他の情報を使用してマイクロスコープを自動的に設定できます。

| カタログパーツ番号 | 製品画像 | 説明 |
|---|---|---|
| FMBT-LC-D | 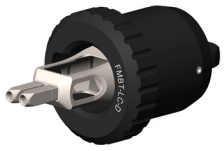 | LC/PC デュプレックスバルクヘッドアドバンスドファイバーマイクロスコープアダプター |
| FMBT-LC-A6-D | | LC/PC デュプレックスバルクヘッドアドバンスドファイバーマイクロスコープアダプター（角度 60 度） |
| FMBT-LC | | LC/PC シンプレックスバルクヘッドアドバンスドファイバーマイクロスコープアダプター |
| FMBT-LC-A | | LC/APC シンプレックスバルクヘッドアドバンスドファイバーマイクロスコープアダプター |
| FMBT-LC-A6 | | LC/PC シンプレックスバルクヘッドアドバンスドファイバーマイクロスコープアダプター（角度 60 度） |
| FMBT-LC-A-A6 | | LC/APC シンプレックスバルクヘッドアドバンスドファイバーマイクロスコープアダプター（角度 60 度） |
| FMBT-MPO-R9 | 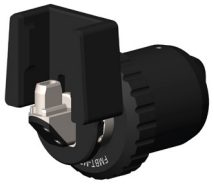 | MPO/PC バルクヘッドアドバンスドファイバーマイクロスコープアダプター（90 度回転） |

## FMAG アダプター（続き）

| カタログパーツ番号 | 製品画像 | 説明 |
|---|---|---|
| FMBT-MPO-A-R9 | | MPO/APC バルクヘッドアドバンスドファイバーマイクロスコープアダプター（90 度回転） |
| FMBT-MPO | | MPO/PC バルクヘッドアドバンスドファイバーマイクロスコープアダプター |
| FMBT-MPO-A | | MPO/APC バルクヘッドアドバンスドファイバーマイクロスコープアダプター |
| FMBT-MPO-A6 | | MPO/PC バルクヘッドアドバンスドファイバーマイクロスコープアダプター（角度 60 度） |
| FMBT-MPO-A-A6-D | | MPO/APC バルクヘッドアドバンスドファイバーマイクロスコープアダプター（角度 60 度キーダウン） |
| FMBT-MPO-A-A6-U | | MPO/APC バルクヘッドアドバンスドファイバーマイクロスコープアダプター（角度 60 度キーアップ） |
| FMBT-MPO-A-A6-K | | MPO/APC バルクヘッドアドバンスドファイバーマイクロスコープアダプター（角度 60 度キーレス） |
| FMBT-MPO-A-K | | MPO/APC バルクヘッドアドバンスドファイバーマイクロスコープアダプター（キーレス） |

## FMAG アダプター（続き）

| カタログパーツ番号 | 製品画像 | 説明 |
|---|---|---|
| FMBT-MPO-D-C | 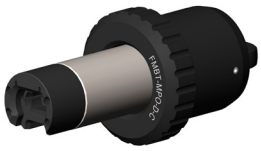 | MPO/PC パッチコードアドバンスドファイバーマイクロスコープアダプター、9.4mm ピッチのデュプレックス MPO に最適 |
| FMBT-MPO-COUPLER | | MPO バルクヘッドアドバンスドファイバーマイクロスコープカプラー |



〒163-1107
東京都新宿区西新宿6-22-1
新宿スクエアタワー7F

電 話：03-5339-6886
FAX: 03-5339-6889
Email: support.japan@viavisolutions.com

© 2025 VIAVI Solutions Inc. この文書に記載されている製品仕様および内容は予告なく変更されることがあります

fit-tip-benchtop-sg-fit-nse-ja
30193296 917 0325

viavisolutions.jp